

Méthode BUSQUET

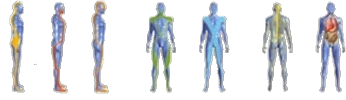

LES CHAINES PHYSIOLOGIQUES

SEMINARIO 4

LAS CADENAS MUSCULARES DE LA PERIFERIA

Práctica (23 horas)

1er día

9:00 a 11:00

TRATAMIENTO DE LA PELVIS

Examen de los miembros inferiores y de la pelvis.

Presentación, demostración y práctica de los tests de correcciones del ilíaco

11:00 a 11:30

Pausa

11:30 a 13:00

Continuación de la práctica

13:00 a 14:00

Comida

14:00 a 16:30

TRATAMIENTO DEL MIEMBRO INFERIOR

Tratamiento de la cadera (balanceos y bombeo) presentación, demostración y práctica.

Las cadenas, estática y de flexión, presentación, demostración y práctica

16:30 a 16:50

Pausa

16:50 a 18:30

Continuación de la práctica

2do día

9:00 a 11:00

La cadena de extensión, la cadena de apertura, la cadena de cierre, presentación, demostración y práctica.

11:00 a 11:30

Pausa

11:30 a 13:00

Continuación de la práctica

13:00 a 14:00

Comida

14:00 a 16:30

Reprogramación de las cadenas del miembro inferior verdadero varo, falso varo, verdadero valgo, falso valgo

16:30 a 16:50

Pausa

16:50 a 18:30

Continuación de la práctica

3er día

9:00 a 11:00

TRATAMIENTO DEL MIEMBRO SUPERIOR

11:00 a 11:30

Pausa

11:30 a 14:00

TRATAMIENTO DE LA COLUMNA CERVICAL
CASO CLÍNICO